

ENTREPRISE

# GUIDE DES SOLUTIONS ID

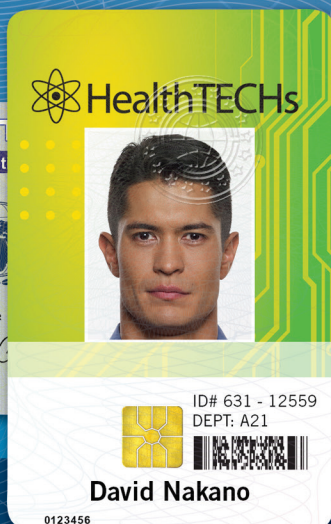
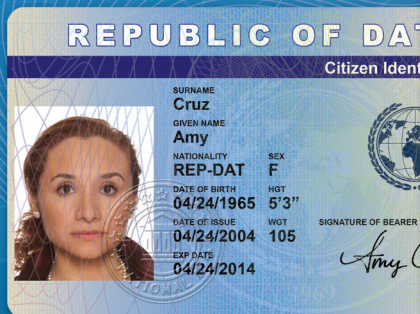

DES PERFORMANCES PROFESSIONNELLES  
POUR VOTRE BUREAU

# L'IMPORTANCE D'UNE IDENTIFICATION SÉCURISÉE

Les informations sont partagées dans le monde entier en quelques secondes, en un seul clic ou en appuyant sur un seul bouton.

Dans ce contexte, ce n'est désormais plus une simple mesure de sécurité mais une véritable responsabilité pour l'organisation que de protéger ses employés, ses installations et sa propriété intellectuelle contre le risque d'être compromis à l'échelle mondiale. Bâtir un environnement virtuel ou physique protégé commence dès le premier point de contact, où l'identification sécurisée est nécessaire.

# DES DOCUMENTS D'IDENTITÉ SOPHISTIQUÉS DIRECTEMENT DEPUIS VOTRE BUREAU

Créez des documents d'identité simplement et rapidement. Les solutions d'identification professionnelles du Datacard Group s'intègrent de manière aisée à l'infrastructure existante et permettent un fonctionnement extrêmement performant, ce qui réduit le temps de mise en production de vos cartes et allège votre agenda déjà surchargé.



## SOCIÉTÉS

Les sociétés exigent des solutions d'identification extrêmement productives et simples d'utilisation, afin de fournir un badge à toutes les personnes désirant entrer sur leur site.

- Badges employé, prestataire et visiteur
- Systèmes de pointage de l'employé
- Possibilité de combiner accès, sécurité et identification dans une même carte
- Contrôle de l'accès physique aux installations et de l'accès logique aux données relatives aux clients, aux employés et à la société
- Multiples applications combinées en une seule carte

## ÉTABLISSEMENTS D'ENSEIGNEMENT

Les écoles, collèges et universités utilisent des cartes sécurisées pour assurer la sécurité au sein des établissements. Pour plus de flexibilité et de commodité, ces cartes combinent le contrôle de l'accès, l'identification et les applications de transactions en une seule carte.

- Cartes avec photo pour les étudiants, les enseignants et le personnel
- Possibilité d'intégration aux systèmes de contrôle de présence
- Moyen de paiement en salle multimédia, en librairie et à la cafétéria
- Gestion de l'accès aux laboratoires, aux dortoirs, aux installations et aux événements



## GOUVERNEMENT

Confidentialité et sécurité, deux exigences essentielles des programmes gouvernementaux, renforcées par des cartes d'identification personnalisées et protégées de façon sécuritaire.

- Production de cartes conformes aux normes de sécurité et de durabilité du gouvernement
- Protection anti-fraude grâce aux cartes avec photo sécurisées et protégées pour les citoyens
- Émission de permis de conduire, de cartes électorales et de cartes d'assuré social sur demande
- Production de documents d'identité authentiques pour les fonctionnaires, employés et prestataires du gouvernement

## AUTRES MARCHÉS

Les cartes d'identification sécurisées du Datacard Group procurent pouvoir et sécurité à leurs détenteurs, ce qui en fait l'outil idéal pour une grande variété d'applications.

- Contrôle de l'accès aux dossiers des patients et aux systèmes de pharmacie
- Enregistrement plus rapide et confirmation de l'admissibilité aux prestations dans les établissements de santé
- Cartes prépayées, de type cartes de transport
- Cartes de membre et cartes de fidélité pour clubs de remise en orme, détaillants et casinos

# AMÉLIOREZ VOTRE SÉCURITÉ AVEC UNE TECHNOLOGIE INTELLIGENTE

Les cartes d'identification personnalisées permettent à leurs détenteurs d'accéder à des zones et à des réseaux protégés, tout en réduisant le risque de fraude, à l'aide de couches de protection spécifiques durables et sécurisées.



## IDENTITÉ VISUELLE

Ne vous laissez pas tromper par leur apparence : même la plus basique des cartes d'identification visuelle est conçue pour être performante.

- Logos et graphiques de grande qualité
- Images et photos éclatantes
- Signature nette pour plus de sécurité
- Images fantômes infalsifiables

## TRANSACTION SÉCURISÉE

Grâce à l'utilisation d'une technologie d'impression de pointe, la lecture rapide d'un document d'identification sécurisé permet de mettre à jour les systèmes de pointage, d'accéder au compte d'un étudiant ou d'un membre du personnel et d'effectuer des transactions monétaires.

- Codage de bande magnétique
- Codes-barres 1D / 2D pour un scannage rapide
- Cartes à puces avec ou sans contact, personnalisées à l'aide de données lisibles par le système



## ACCÈS CONTRÔLÉ

Les cartes d'identification permettent de donner le contrôle des accès aux bonnes personnes et d'empêcher les autres d'entrer. Protégez tout autant l'accès aux emplacements physiques comme les bureaux, les laboratoires et les centres de données, que l'accès logique aux réseaux ou aux bases de données.

- Lecteur de proximité RFID pour un accès sans contact
- Cartes à puce, avec contact
- Biométrie pour une authentification plus précise
- Piste magnétique encodée

## SÉCURITÉ ET DURABILITÉ RENFORCÉES

La protection contre les fraudes et la contrefaçon est aussi essentielle que la carte en elle-même. Pour leurs applications de haute sécurité, les organisations comptent sur la technologie et les capacités sophistiquées de Datacard Group.

- Plastifications, couches de finition et films de haute sécurité
- Caractéristiques de sécurité manifestes, masquées et légales, de type images holographiques, guilloches, microimpression, etc.
- Encodage des puces en fonction des besoins du client
- Première dans l'industrie: option d'impression en relief
- Laminats avec numéros de série uniques
- Large choix de laminats qui prolongent la durée de vie de la carte et diminuent le coût global de l'émission de cartes ID

### IMPRESSION TACTILE

Imprimez en relief sur le fond de carte, difficilement copiable.

### CARTES PLASTIFIÉES SÉCURISÉES

Protégez les cartes contre les fraudes et la contrefaçon, grâce à une technologie et des capacités d'impression sophistiquées.

- Guilloches et modèles cinétiques
- Impression holographique
- Micro-impression
- Témoins optiques

### IMPRESSION UV

Outre l'impression monochrome ou en couleur, utilisez de l'encre à ultraviolets pour ajouter des couches invisibles et difficiles à copier, pour plus de sécurité.

### COUCHE PERSONNALISÉE

Mettez en avant votre organisation en personnalisant vos cartes avec des logos, des graphiques, ainsi que la photo, la signature et les informations relatives au détenteur de la carte.

### CODES-BARRES

Stockez des données en toute sécurité à l'aide de codes-barres 1D et 2D scannables.

### ZONES DE CONTACT INTELLIGENTES

Laissez des zones de contact intelligentes sur votre carte.

### LAMINATS AVEC NUMÉROS DE SÉRIE

Empêchez la contrefaçon avec un numéro d'identification unique qui lie, via une base de données, la carte à son identité spécifique.

### LAMINATS DE PROTECTION

Lorsqu'une sécurité supplémentaire n'est pas requise, ajoutez un laminat transparent pour protéger la carte et augmenter sa durée de vie.

### COUCHE TECHNOLOGIQUE

Autorisez l'accès aux détenteurs de la carte grâce à la technologie de carte à puce et la technologie RFID, avec ou sans contact.

### COUCHE DE SUBSTRAT

Le substrat de base durable permet de maintenir les couches supérieures.

### PISTE MAGNÉTIQUE ENCODÉE

Accédez aux informations biographiques, financières et relatives à la sécurité, en un seul passage de la carte (dos de la carte).

## DÉFINISSEZ VOS BESOINS EN MATIÈRE D'IDENTIFICATION SÉCURISÉE

### FONCTION

À quoi servira la carte:

- Identification visuelle ?
- Authentification via une machine ?
- Contrôle de l'accès physique et/ou logique ?

Impression recto ou recto-verso ?

Cartes monochrome ou en couleur ?

Définissez l'utilisation de photos, de texte et de graphiques.



### ENVIRONNEMENT

Quelle est la durée de vie prévue pour la carte ?

Quelle est son utilisation quotidienne ?  
*N'oubliez pas de tenir compte de l'usure normale.*

Quel volume de cartes allez-vous créer ?

Production centralisée ou sur demande ?

Existe-t-il des évolutions envisageables du programme ?



### SÉCURITÉ

Existe-t-il un risque d'altération, de falsification ou d'autres menaces relatives à la carte ?

Combien coûte la réémission de carte à votre organisation ?

Votre organisation a-t-elle besoin de cartes plastifiées sophistiquées, de témoins optiques ou d'autres caractéristiques d'impression sécurisée ?

Possédez-vous déjà des bases de données pour la personnalisation des cartes ?

Disposez-vous d'un accès sécurisé à Internet ?

Avez-vous besoin d'une fonctionnalité unique pour la sécurité ?

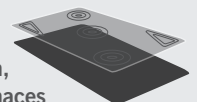

# CRÉEZ UNE SOLUTION D'IDENTIFICATION COMPLÈTE

Datacard Group offre des solutions de production de cartes complètes, de la conception à l'impression et à l'impression des cartes. Les imprimantes, le logiciel et les consommables intelligents sont conçus pour fonctionner ensemble en s'intégrant dans votre environnement actuel. Commencez par définir vos exigences en matière d'identification sécurisée. Puis contactez votre fournisseur de solutions professionnelles Datacard<sup>SM</sup> afin de choisir une solution d'identification permettant à votre organisation d'être plus efficace et de se protéger contre les menaces du quotidien.



## IMPRIMANTE DE CARTES DATACARD® CD800™

Optimisez votre productivité et vos performances avec un système modulaire et économique. Imprimantes idéales pour :

**RÉDUIRE** le temps de personnalisation grâce à la vitesse d'impression des cartes et le nombre de bourrages.

**IMPRIMER** des caractères ultra-fins et complexes dans différentes langues.

**PERSONNALISER** les capacités de l'imprimante grâce aux options disponibles.



## IMPRIMANTE DE CARTES DATACARD® CD800™ AVEC MODULE DE LAMINATION INTÉGRÉ

Découvrez les capacités d'encodage, de lamination et d'impression intégrées dans ce système qui assurent la sécurité et la durabilité de votre programme d'émission de cartes. Cette technologie modulaire évolue en même temps que vos besoins.

**PROTEGER** les cartes contre la fraude et l'usure avec des laminats sécurisés, des topcoats et des overlays.

**PRODUIRE** des cartes sécurisées avec impression en relief, puces, hologrammes personnalisés, et laminats avec numéro de série.

**ÉMETTRE** une seule carte pour gérer à la fois les transactions, le contrôle des accès et l'identification.

## IMPRIMANTES DE CARTES PAR RETRANSFERT DATACARD® SR200 ET SR300

Renforcez la sécurité de vos cartes en imprimant sur de nombreux types de supports, notamment les cartes technologiques et les cartes à puce. Améliorez la qualité d'impression avec l'impression par retransfert recto-verso. Une plastification optionnelle prolonge la durée de vie de la carte et renforce la sécurité des documents d'identité. Imprimantes idéales pour :

**ÉMETTRE** des cartes de qualité, avec une impression par retransfert.

**IMPRIMER** sur une grande variété de supports, notamment sur des cartes technologiques.

**RENFORCER** la sécurité des cartes avec les couches de finition et les films holographiques Datacard®.



# UNE ÉDITION DE CARTES FACILITÉE PAR UN LOGICIEL SIMPLE D'UTILISATION

## LOGICIEL D'IDENTIFICATION DATACARD® IDCENTRE™

Accélérez la production de cartes et bloquez les menaces de sécurité, grâce au logiciel d'identification flexible, conçu pour sa modularité et sa rentabilité.

**IDCENTRE™ LITE** pour la production très simple de cartes d'identification.

**IDCENTRE™ BRONZE** pour la conception et l'impression basiques des cartes.

**IDCENTRE™ SILVER** pour la conception et l'impression modulaires des cartes.

**IDCENTRE™ GOLD** pour plus de sécurité et des capacités de cartes avancées.

## LOGICIEL DATACARD® VISITOR POINT™

Réduisez le temps de fonctionnement et allégez le processus d'enregistrement, à l'aide d'une solution rapide et rentable.

## LOGICIEL DE DONNÉES D'IDENTIFICATION DATACARD® WebID™

Facilitez la gestion des programmes à l'échelle de l'entreprise grâce à ce logiciel de cartes d'identification flexible et basé sur le Web.



## CONSOMMABLES CERTIFIÉS DATACARD®

Garantis à 100%, les consommables de qualité supérieure et compatibles avec votre système offrent une qualité et une valeur ajoutée inégalées, ainsi que des performances homogènes.

**AMÉLIOREZ** l'efficacité de l'imprimante avec la technologie brevetée Intelligent Supplies Technology™.

**PRODUISEZ** des cartes sécurisées de grande qualité, aux couleurs vives.

**GARANTISSEZ** une qualité d'image excellente grâce aux consommables certifiés Datacard®.

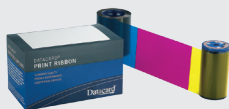

## SERVICES GLOBAUX DATACARD™

Vous pouvez compter sur nos fournisseurs certifiés et compétents pour vous apporter leur aide à chaque étape, de la planification à l'assistance.

**PLANIFICATION** et organisation des solutions d'édition de cartes.

**MISE EN OEUVRE** de nouvelles technologies avec les services de maintenance.

**INSTALLATION** des programmes et formation des utilisateurs.

**ASSISTANCE** technique localisée partout dans le monde.

## SÉCURISEZ LES DOCUMENTS D'IDENTITÉ : Des étapes simples, de A à Z

Suivez ces quatre étapes très simples pour créer facilement vos cartes à l'aide du logiciel, des imprimantes et des consommables.

### ÉTAPE 1



#### CRÉEZ VOTRE CARTE

La conception de cartes avec le logiciel d'identification polyvalent Datacard IDCentre™ permet de personnaliser et de gérer simplement les données des cartes, qu'elles soient basiques ou sophistiquées.

### ÉTAPE 2



#### RASSEMBLEZ LES INFORMATIONS ESSENTIELLES

Grâce au logiciel d'identification Datacard, construisez votre base de données avec des renseignements pertinents sur le détenteur de la carte, fusionnez les bases de données existantes et connectez les dispositifs de capture.

### ÉTAPE 3



#### PRÉPAREZ VOTRE IMPRIMANTE

Chargez les rubans, les rouleaux de nettoyage, les protections et les cartes dans votre imprimante, afin de lui permettre de s'initialiser et de se régler en conséquence.

### ÉTAPE 4



#### IMPRIMEZ DES CARTES

Quelques minutes après l'installation, vous encoderez, imprimerez et protégerez des lots entiers de cartes d'identification.

## MAIN DANS LA MAIN AVEC VOTRE FOURNISSEUR DE SOLUTIONS PROFESSIONNELLES DATACARD<sup>SM</sup>

Les fournisseurs Datacard travaillent directement avec vous pour identifier et mettre au point la solution adaptée à vos besoins en matière de documents d'identité sécurisés, quels qu'ils soient. Les fournisseurs se situent partout dans le monde, afin d'assister les clients aussi bien pour la conception initiale, l'installation et l'essai du système, ainsi que pour la formation et l'assistance technique.

Votre fournisseur de solutions Datacard [www.datacard.com/buy-id-systems](http://www.datacard.com/buy-id-systems).

### L'INNOVATION BASÉE SUR VOS BESOINS

Depuis plus de 40 ans le Groupe Datacard n'a cessé de développer la sécurité et la durabilité de ses produits dans le but d'obtenir des avancées majeures dans l'émission de cartes, en fonction de vos besoins. Nos derniers systèmes de d'émission de cartes sont le résultat d'années d'innovations constantes basées sur les besoins croissants de nos clients en termes de sécurité et de durabilité. Comptez sur notre réseau mondial distributeurs agréés Datacard pour vous délivrer les solutions les plus performantes. Pour plus d'informations, visitez : [www.datacard.com/id](http://www.datacard.com/id)

**Datacard**Group

#### SIÈGE SOCIAL ET AMÉRIQUES

Minnetonka, MN  
Phone: +1 952 933 1223  
Email: [info@datacard.com](mailto:info@datacard.com)

#### CONNECTEZ-VOUS AVEC NOUS PARTOUT



Datacard, CD800, IDCentre, Visitor Pointe et WebID sont des marques de commerce, des marques déposées et/ou des marques de service de DataCard Corporation aux États-Unis et/ou dans d'autres pays. Les noms et les logos figurant sur les spécimens de cartes sont factices. Toute ressemblance à de véritables noms, marques de commerce ou noms commerciaux est fortuite.

©2012-2014 DataCard Corporation. Tous droits réservés. Spécifications soumises à modification sans préavis.

IN12-6112-002